



CÓD.: 754372
DATA: 05/12/2025 14:33



APROVADO

VISTORIA CAUTELAR : TEC2E07



DADOS DO CLIENTE

Nome: Geraldo Margela Nunes Silva CPF/CNPJ: 02968939602
Telefone: 34 999440816 E-mail: ra.leprsqeur@gmail.com



DADOS DO VEÍCULO

Marca: I Modelo: BMW X6 XDRIVE40I MSP
Ano Fab. / Modelo: 2025 / 2025 Cor: CINZA
Placa: TEC2E07 Município: PATROCINIO-MG
Combustível: HIBRIDO KM: 3.151

COMPARATIVO DOS AGREGADOS

TIPO	Nº NA PESQUISA	Nº NO DOCUMENTO	Nº NO VEÍCULO	
Chassi	WBA31EX07S9Z43012	WBA31EX07S9Z43012	WBA31EX07S9Z43012	✓
Motor	A0967745	A0967745	A0967745	✓
Câmbio	Não Informado		Não Informado	✓



ANÁLISE DOS ITENS

1 - CONDIÇÃO DA NUMERAÇÃO DO CHASSI

✓ 100 - DENTRO DOS PADRÕES DO FABRICANTE

2 - CONDIÇÃO DA NUMERAÇÃO DO MOTOR

✓ 200 - DENTRO DOS PADRÕES DO FABRICANTE

3 - CONDIÇÃO DA NUMERAÇÃO DO CÂMBIO

✓ 300 - DENTRO DOS PADRÕES DO FABRICANTE

4.1 - CONDIÇÃO DA ETIQUETA VIS - ASSOALHO

✓ 411 - ORIGINAL / DENTRO DOS PADRÕES DO FABRICANTE

4.2 - CONDIÇÃO DA ETIQUETA VIS - BATENTE DA PORTA

✓ 421 - ORIGINAL / DENTRO DOS PADRÕES DO FABRICANTE

4.3 - CONDIÇÃO DA ETIQUETA VIS - COMPARTIMENTO DO MOTOR

✓ 431 - ORIGINAL / DENTRO DOS PADRÕES DO FABRICANTE

5 - DATA DOS CINTOS DE SEGURANÇA

✓ 501 - COMPATÍVEL COM O ANO DO VEÍCULO

6.1 - VIDROS - GRAVAÇÃO VIS - PARA-BRISA

✓ 610 - ORIGINAL / DENTRO DOS PADRÕES DO FABRICANTE

6.2 - VIDROS - GRAVAÇÃO VIS - PORTA DIANTEIRA DIREITA

✓ 620 - ORIGINAL / DENTRO DOS PADRÕES DO FABRICANTE

6.3 - VIDROS - GRAVAÇÃO VIS - PORTA DIANTEIRA ESQUERDA

✓ 630 - ORIGINAL / DENTRO DOS PADRÕES DO FABRICANTE

6.4 - VIDROS - GRAVAÇÃO VIS - PORTA / LATERAL TRASEIRA DIREITA

✓ 640 - ORIGINAL / DENTRO DOS PADRÕES DO FABRICANTE

6.5 - VIDROS - GRAVAÇÃO VIS - PORTA / LATERAL TRASEIRA ESQUERDA

✓ 650 - ORIGINAL / DENTRO DOS PADRÕES DO FABRICANTE

6.6 - VIDROS - GRAVAÇÃO VIS - VIDRO TRASEIRO

✓ 660 - ORIGINAL / DENTRO DOS PADRÕES DO FABRICANTE

7.1 - CONDIÇÕES DA PLACA DIANTEIRA

✓ 710 - PLACA E TARJETA EM CONFORMIDADE



Laudo Nº 754372

Página 1 de 8

7.2 - CONDIÇÕES DA PLACA TRASEIRA

✓ 720 - PLACA E TARJETA EM CONFORMIDADE

9.1 - EQUIPAMENTOS OBRIGATÓRIOS E ITENS DE SEGURANÇA

✓ 910 - EQUIPAMENTOS OBRIGATÓRIOS E ITENS DE SEGURANÇA - APROVADOS

9.1 - REGISTRO E HISTÓRICO DE LEILÃO / SINISTRO / ROUBO E FURTO

✓ 901 - NENHUM REGISTRO ENCONTRADO



FOTOS

DIANTEIRA 45°



DIANTEIRA 45°



TRASEIRA 45°



TRASEIRA 45°



TRASEIRA DO VEÍCULO



EXTRA



EXTRA



EXTRA



EXTRA



EXTRA



EXTRA 2



EXTRA 2



EXTRA 2



EXTRA 2



EXTRA 2



VIDRO - GRAVAÇÃO (VIS)



VIDRO - GRAVAÇÃO (VIS)



VIDRO - GRAVAÇÃO (VIS)



PLACA TRASEIRA



VIDRO - GRAVAÇÃO (VIS)



VIDRO - GRAVAÇÃO (VIS)



VIDRO - GRAVAÇÃO (VIS)

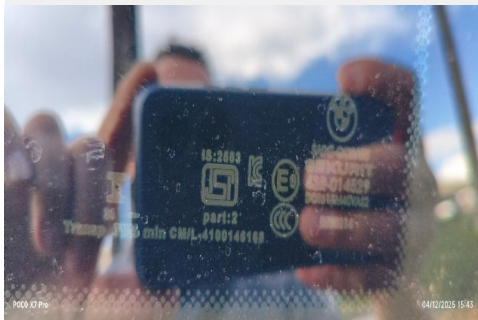

VIDRO - GRAVAÇÃO (VIS)



EXTRA



EXTRA



COMPARTIMENTO INTERNO



COMPARTIMENTO INTERNO



EXTRA 2



EXTRA 2



EXTRA



EXTRA 2



EXTRA



EXTRA 2



EXTRA 2



EXTRA 2



EXTRA 2



EXTRA



EXTRA



EXTRA 2



CINTO DE SEGURANÇA



CINTO DE SEGURANÇA



CINTO DE SEGURANÇA



LONGARINA 1



MEDIÇÃO DO APARELHO



MEDIÇÃO DO APARELHO



MEDIÇÃO DO APARELHO



MOTOR



MEDIÇÃO DO APARELHO



MEDIÇÃO DO APARELHO



EXTRA



LONGARINA 1



EXTRA



EXTRA



LONGARINA 1



MEDIÇÃO DO APARELHO



MEDIÇÃO DO APARELHO



MEDIÇÃO DO APARELHO



MEDIÇÃO DO APARELHO



ETIQUETA (VIS)



ETIQUETA (VIS)



CHASSI



ETIQUETA (VIS)

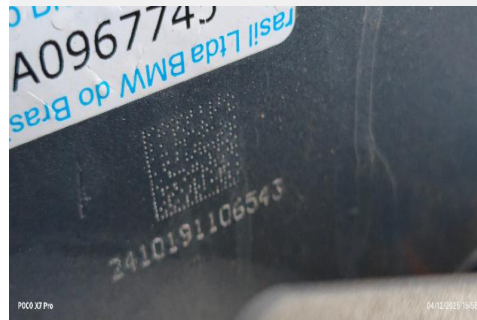

FRENTE DO VEÍCULO

VIDRO - GRAVAÇÃO (VIS)



PLAQUETA CONFIRMATIVA DE

LONGARINA 2



LONGARINA 3

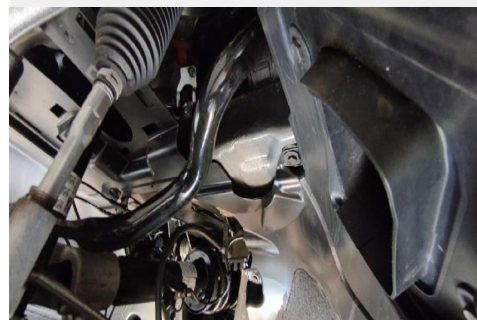

LONGARINA 4

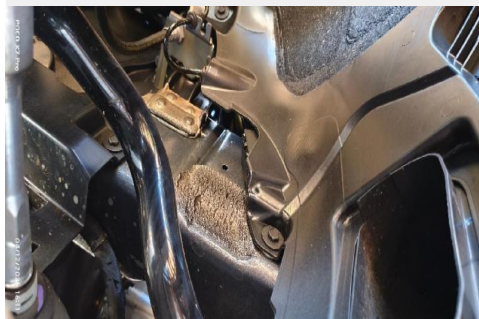

TRASEIRA DO VEÍCULO



EXTRA

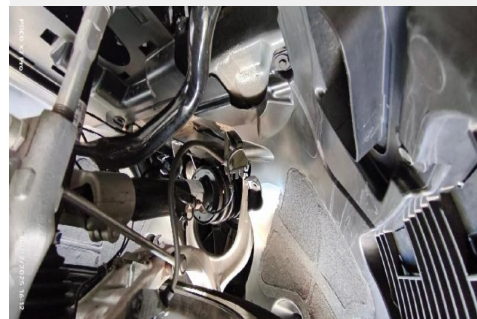

LONGARINA 4



LONGARINA 4



HODÔMETRO



COMPARTIMENTO DO MOTOR



ANÁLISE DE PINTURA

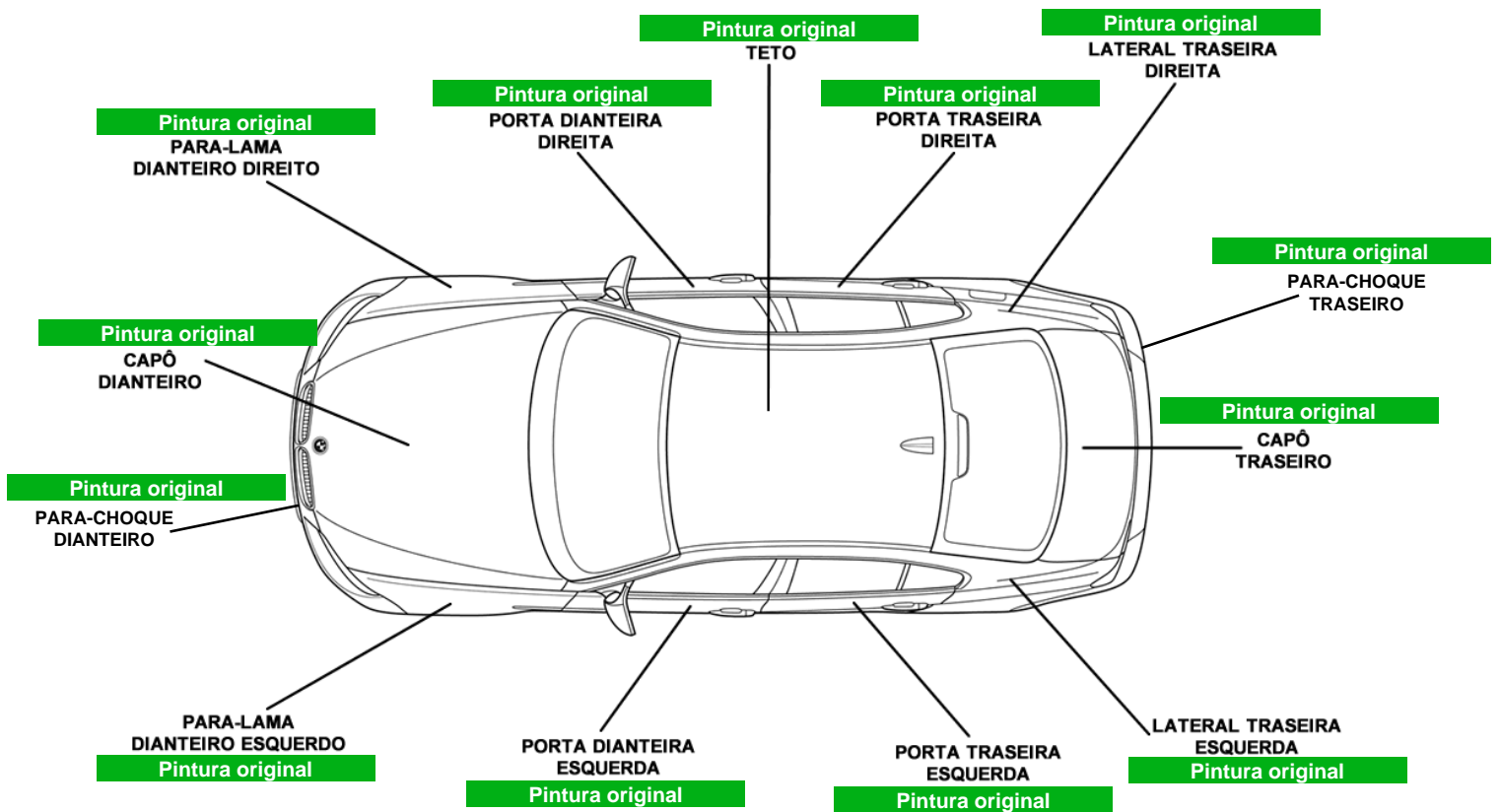



ANÁLISE ESTRUTURAL

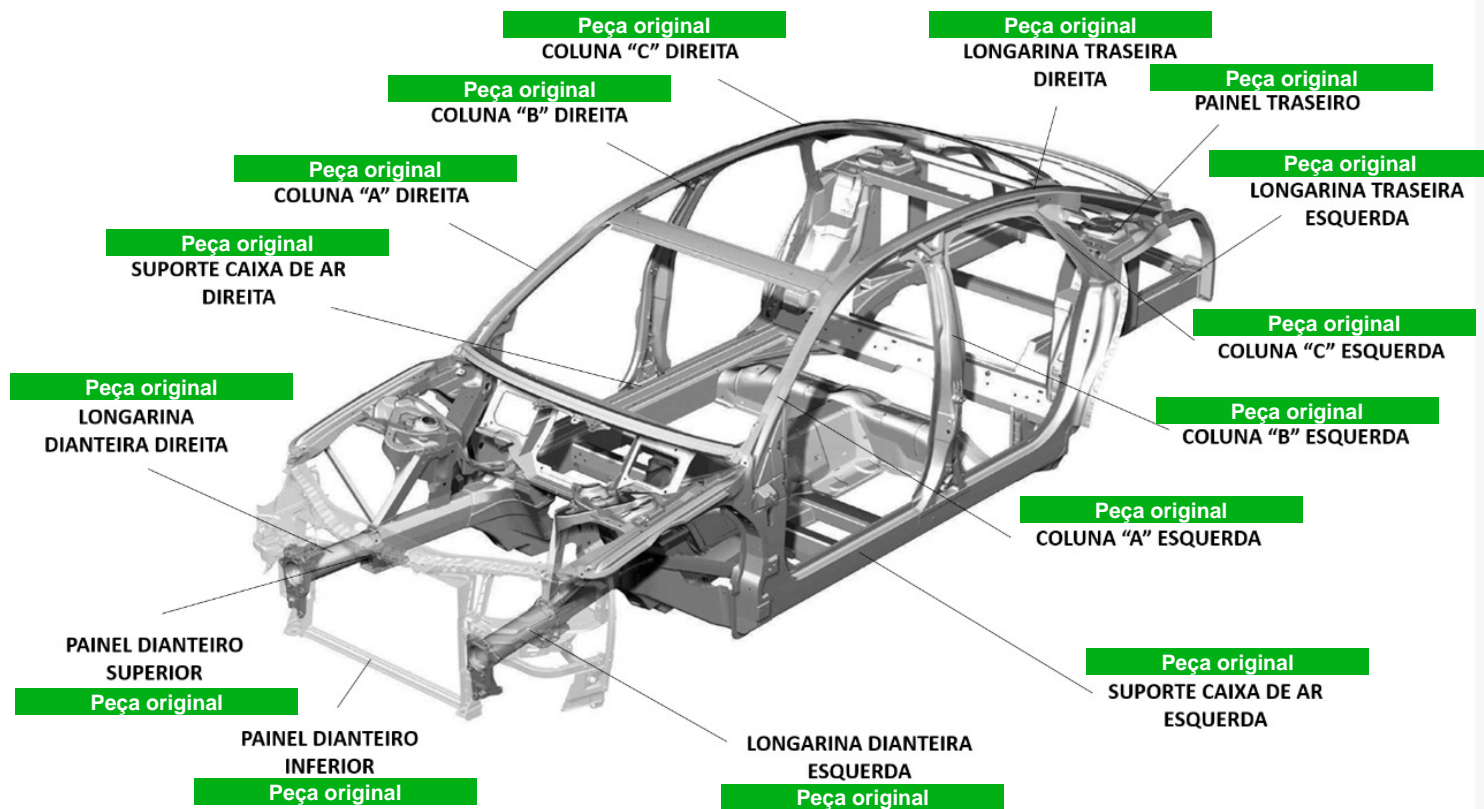

OBSERVAÇÕES

conforme as análises não foram evidências nenhuma alteração que possa comprometer as originalidade do veículo quanto a quantidade e segurança, todos os itens analisados estão em perfeito funcionamento, foi verificado uma pequena diferença na medicação da pintura em ambas laterais traseiras porém com orinalidades de fábrica e não foram evidenciado Vertigo de repintura. Quanto ao valor mercadológico do veículo, foi analisando quanto tabela Fipe e molicar que devido a qualidade e km do mesmo , o valor fica estipulado em média Fipe , R\$ 781.014.00. sem mais a apontar no parecer e diante de minha experiência e avaliação fica finanalizado como aprovado .

CTA VEICULOS LTDA

CNPJ: 54.294.594/0001-10

Telefone: (38) 9980-06877

Endereço: Rua Alba Gonzaga, 470
Centro - Unai/MG

RICARDO
Vistoriador

O presente Laudo Veicular possui caráter particular, analítico e informativo do veículo objeto de exame e não substitui em hipótese alguma eventual Perícia Oficial do Instituto de Criminalística. A sua validade restringe-se ao exato momento de realização de exames, em razão do que a CTA VEICULOS não se responsabiliza por quaisquer modificações, alterações e/ou substituições posteriores realizadas no veículo, especialmente aquelas que impliquem nos componentes Chassi, Motor ou Câmbio e suas respectivas numerações identificadoras. Ademais, não nos responsabilizamos por eventuais restrições internas que o veículo acima identificado possa ostentar nos bancos de dados das CIAS de Seguros, bem como por restrições não informadas ao banco de dados da FENASEG. Por fim, a CTA VEICULOS, por utilizar somente critérios de reprovação que são amparados em legislação, deixa ao solicitante do serviço a decisão pela aquisição do veículo vistoriado, tendo por base as observações lançadas no respectivo laudo que, apesar de implicar em possível desvalorização do veículo ou em hipóteses para não aprovação em companhias de seguro, não foram utilizadas para o resultado final do laudo que lhe foi entregue, uma vez que desprovidas de amparo legal.



Laudo Nº 754372

Página 8 de 8



AUTO SCORE

CÓDIGO: 4037833
DATA: 05/12/2025 14:16
IMPRESSÃO 05/12/2025 15:33

Confidencial p/ 54.294.594/0001-10

INFORMAÇÃO USADA NA CONSULTA: TEC2E07



BASE ESTADUAL

ANO FABRICAÇÃO:	2025	ANO MODELO:	2025
MARCA / MODELO:	I/BMW X6 XDRIVE40I MSP	COR:	CINZA
COMBUSTÍVEL:	HIBRIDO	ESPÉCIE:	MISTO
TIPO VEÍCULO:	Não Informado	CATEGORIA:	PARTICULAR

FICHA TÉCNICA

PASSAGEIROS:	0	PROCEDÊNCIA:	ESTRANGEIRA
CILINDRADAS:	2998	POTÊNCIA:	380
CAPAC. DE CARGA:	65	CMT/PBT:	640/289
QTD. DE EIXOS:	0		

FICHA CADASTRAL

DATA EMISSÃO CRV:	08/05/2025	DT LICENCIAMENTO:	
MUNICÍPIO PLACA:	PATROCINIO-MG	RENAVAM:	1438380817
CHASSI:	WBA31EX07S9Z43012	SITUAÇÃO VEICULO:	CIRCULACAO
TIPO CHASSI:	NORMAL		

AGREGADOS (ESTADUAL)

CAIXA DE CÂMBIO:	Não Informado	Nº MOTOR:	A0967745
------------------	---------------	-----------	----------

RESTRIÇÕES (ESTADUAL)

BLOQUEIO FURTO:	NADA CONSTA	JUDICIAL:	NADA CONSTA
BLOQUEIO	NADA CONSTA	FINANCEIRA:	NADA CONSTA
ADMINISTRATIVA:	NADA CONSTA	RENAJUD:	NADA CONSTA
TRIBUTÁRIA:	NADA CONSTA		

Atenção: veículos cadastrados em outros estados diferentes do estado de São Paulo pode haver vícios ocultos, restrições (SINISTRO), débitos ou bloqueios que só irão constar no prontuário do veículo no momento da

RESTRIÇÕES (NACIONAL)

RESTRIÇÃO 1:	NADA CONSTA	RESTRIÇÃO 2:	NADA CONSTA
RESTRIÇÃO 3:	NADA CONSTA	RESTRIÇÃO 4:	NADA CONSTA

MULTAS/DÉBITOS

DETRAN:	0,00	MUNICIPAIS:	0,00
DER:	0,00	POL. ROD. FEDERAL:	0,00
DERSA:	0,00	RENAINF:	0,00
CETESB:	0,00	IPVA:	0,00
DPVAT:	0,00	MULTAS:	0,00
LICENCIAMENTO:	0,00		

Em decorrência de falhas de comunicação entre o Detran e o sistema RENAINF, sugerimos que os débitos de veículos com circulação de fora do estado de SP seja confirmado junto ao DETRAN correspondente.

INSPEÇÃO AMBIENTAL

NAO CONSTA INSPECAO AMBIENTAL

PROPRIETÁRIO(S)

PROPRIETÁRIO ATUAL: GERALDO MAGELA NUNES DA SILVA

PROPRIETÁRIO ANTERIOR:

COMUNICAÇÃO DE VENDA

NAO CONSTA COMUNICACAO DE VENDAS

GRAVAME

FINANCEIRA: NADA CONSTA

INTENÇÃO RESTRIÇÃO FINANCEIRA

NÃO CONSTA INTENÇÃO DE RESTRIÇÃO FINANCEIRA

RESTRIÇÕES - NACIONAL (Cortesia)

COMUN. VENDA:	NÃO	ROUBO E FURTO:	NÃO
RENAINF (MULTAS):	NÃO	INDICADOR ALARME:	NÃO
RECALL:	NÃO	INDICADOR LEILÃO:	NÃO
RENAJUD:	NÃO		

OUTRAS RESTRIÇÕES

RESTRIÇÃO 1:	SEM RESTRICAO	RESTRIÇÃO 2:	SEM RESTRICAO
RESTRIÇÃO 3:	SEM RESTRICAO	RESTRIÇÃO 4:	SEM RESTRICAO

RECALL

✓ NENHUM RECALL PENDENTE ENCONTRADO.

ROUBO E FURTO

✓ NÃO EXISTE ALERTA DE ROUBO E FURTO ATIVO

✓ NÃO HÁ REGISTROS DE HISTÓRICO DE ROUBO E FURTO NAS BASES CONSULTADAS

LEILÃO

✓ NENHUM REGISTRO DE LEILÃO ENCONTRADO.

INDÍCIO DE SINISTRO / INDENIZAÇÃO INTEGRAL (BASE HISTÓRICA)

✔ NÃO FORAM ENCONTRADOS REGISTROS NAS BASES CONSULTADAS.

ATENÇÃO: ESTAS INFORMAÇÕES SÃO INDICATIVAS E BASEADAS EM FONTES DE DADOS HISTÓRICAS. É FUNDAMENTAL REALIZAR UMA VISTORIA FÍSICA NO VEÍCULO PARA VERIFICAR QUALQUER EVIDÊNCIA DE ACIDENTES E SEUS POSSÍVEIS IMPACTOS.

OUTROS ALERTAS

✔ NENHUM ALERTA ENCONTRADO.

TERMO DE CIÊNCIA DO CONTRATANTE

Estas informações são confidenciais e deverão ser utilizadas, única e exclusivamente, para orientação complementar das transações comerciais da empresa contratante (**CTA VEICULOS LTDA**) desta pesquisa, responsabilizando-se civil e criminalmente por danos que ocasionar a terceiros, quando utilizadas em desacordo com a legislação em vigor. A responsabilidade da AutoSCORE limita-se a transmitir fielmente as informações sobre veículos automotores registrados em Bases de Dados públicas e privadas detentoras das informações.

As informações exibidas nesta consulta são as que se encontram disponíveis na data e hora da consulta nas Bases de Dados públicas ou privadas, cabendo ao contratante em caso de dúvida ou divergência, consultar diretamente o órgão competente. Para registros de leilão podem demorar até **40 dias para que a informação seja captada**.

O **Contratante** declara ter ciência que todas as informações prestadas no corpo desta consulta visam exclusivamente colaborar com o processo de averiguação de procedência do veículo, servindo apenas como uma ferramenta de análise prévia e não como elemento de decisão única para vistoria ou comercialização do veículo. O levantamento das informações veiculares via consulta eletrônica jamais pode substituir a consulta do órgão oficial especialmente pelo fato de que as informações podem ser acrescidas, modificadas ou retiradas de forma 'on-line' pelos órgãos públicos, instituições financeiras e seguradoras.

Declaro também que estou ciente que devo observar o CRLV do veículo para identificar possíveis restrições de sinistros ou acidentes do Detran que são apresentados na forma **RESTRIÇÃO** ou no próprio CRLV do veículo.